	SECRETARIA DE EDUCACION MUNICIPAL I.E. GIMNASIO GRAN COLOMBIANO	PAG 1	
	GESTION DE CALIDAD PROCESO DE APOYO BIBLIOGRAFICO Y EDUCATIVO	A-BE-GS	
	GUIA DE APRENDIZAJE GUIA N° 6 SOCIALES	V1 FEBRERO 2021	

1. DATOS DE IDENTIFICACION		
AREA: SOCIALES (Guía N° 6)	NIVEL: PRIMARIA	GRADO: 5º
FECHA: Del 10 al 21 de Mayo	Nº DE CLASES: 6	DOCENTE: MYRIAM OTALORA: myriam.otalora@gimnasiograncolombiano.edu.co Contacto: 3102976303
2. ASPECTOS PEDAGÓGICOS ¿Qué voy a aprender?		
OBJETIVO Identificar el espacio geográfico de Colombia.	ESTÁNDAR Reconozco y describo las características físicas de las principales formas del paisaje	DBA Relaciona las características biogeográficas de su departamento, municipio, resguardo o lugar donde vive.
COMPONENTE: Relaciones espacio ambientales	COMPETENCIA: INTERPRETATIVA	RESULTADO DE APRENDIZAJE: Identifica cada superficie de la composición del territorio Colombiano



¡¡¡DISFRUTA APRENDIENDO GEOGRAFÍA!!!!

Gracias por su acompañamiento, dedicación
y apoyo en casa. ¡¡¡ANIMO!!.



Lo que estoy aprendiendo

3. FUNDAMENTACION TEÓRICA

COMPOSICIÓN Y EXTENSIÓN DE COLOMBIA.

El territorio Colombiano comprende: SUPERFICIE TERRESTRE ($1'141.748 Km^2$), AGUAS TERRITORIALES ($928.660 Km^2$) Y ESPACIO AEREO ($2'070.408 Km^2$).

La **superficie terrestre** está compuesta por una parte continental y una parte insular.

- La **parte continental** está constituida por la porción de tierra que forma nuestro país, ubicada al noroccidente de sur américa.
- La **parte insular** está constituida por el archipiélago de San Andrés, Providencia y Santa Catalina en el mar Caribe y las islas de Malpelo y Gorgona en el océano Pacífico.

Las **aguas territoriales** corresponden a las franjas de mar que hay a lo largo de las costas colombianas en los océanos Atlántico y Pacífico.

El **espacio aéreo** conformado por la capa atmosférica que cubre las tierras y los mares colombianos.

En general los componentes del territorio Colombiano son:

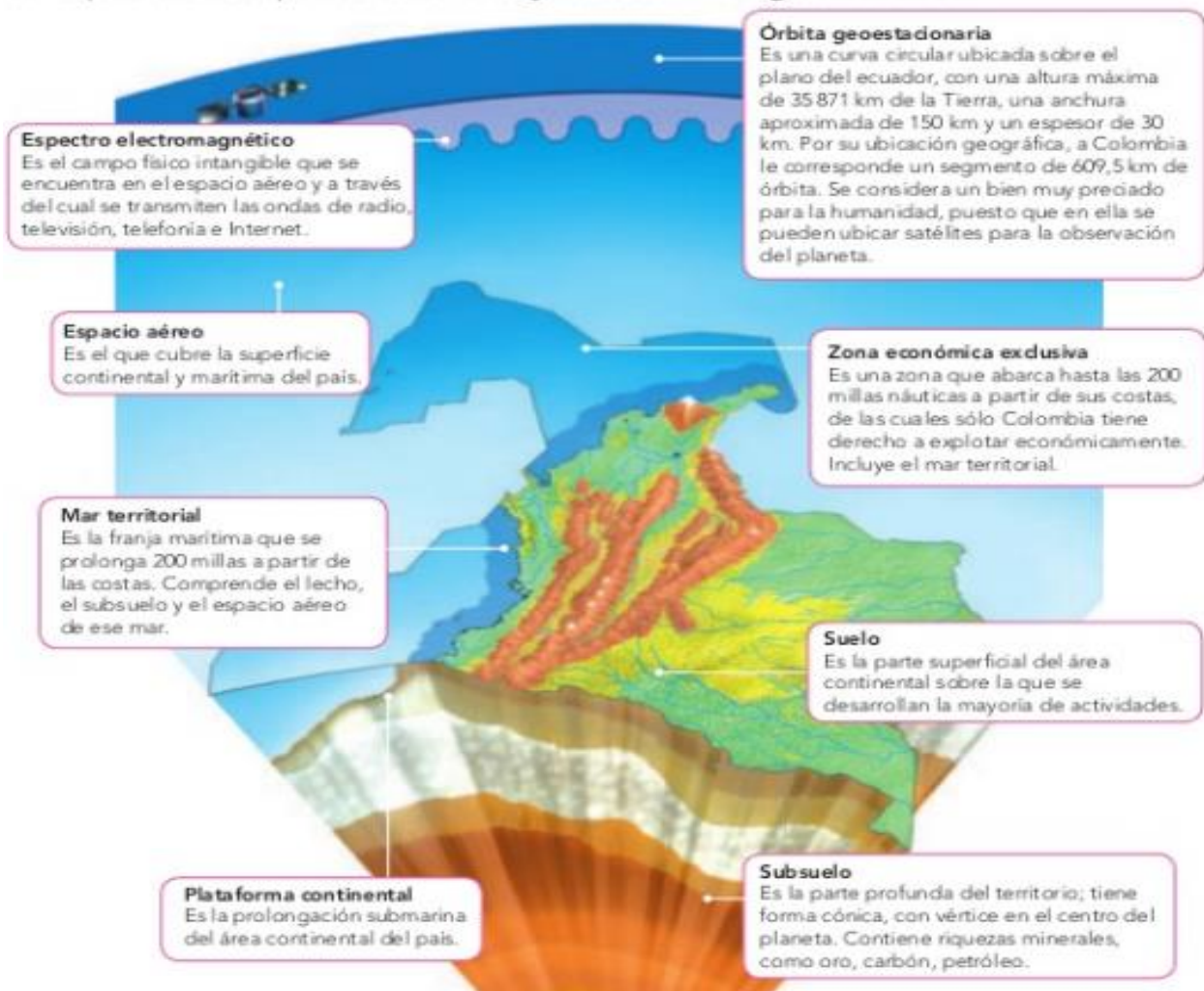

NOMBRE: _____ CURSO: _____



Practico lo que aprendí

4. ACTIVIDADES:

4.1 Elaborar un mapa conceptual con el contenido de la imagen que aparece en la fundamentación teórica.

4.2 Escribir qué es:

- ESPECTRO ELECTROMAGNÉTICO:
- ORBITA GEOESTACIONARIA:
- PLARAFORMA CONTINENTAL:
- SUBSUELO:

4.3 Escribir al frente a qué superficie pertenece y qué extensión tiene en Colombia los siguientes sitios:

Isla Gorgona →

Providencia →

Océano Pacífico →

Mar Caribe →

Capa atmosférica →

Colombia →



¿Cómo sé que aprendí?

4.4 Completar el diagrama con los componentes de cada superficie del territorio Colombiano:



¿Qué aprendí?

4.5 Buscar en la sopa de letras 10 palabras que va a utilizar para completar la información del texto que está a continuación:

T	E	D	I	F	E	R	E	N	C	I	A	S	G
E	X	N	K	X	R	F	N	N	D	Z	K	S	B
R	T	N	J	V	B	O	M	B	R	X	L	T	A
R	E	S	L	N	H	W	N	V	Q	Q	M	B	C
I	N	A	G	L	F	F	Y	T	R	W	C	G	I
T	S	T	C	O	N	T	I	N	E	N	T	A	L
O	I	R	J	K	Y	D	T	A	S	R	V	R	B
R	O	D	A	T	S	E	L	X	P	A	A	E	U
I	N	Q	N	Q	H	E	U	R	A	G	N	S	P
O	K	W	W	W	U	J	S	R	C	D	R	W	E
V	E	N	E	Z	U	E	L	A	I	J	T	Q	R
D	R	T	E	P	K	U	T	E	O	M	U	A	L
A	D	M	I	N	I	S	T	R	A	T	I	V	A

Colombia es un _____ nación, conformado por sus habitantes, el _____ y el poder público. Está organizado como una _____ con una centralización política y una descentralización _____. Tiene una _____ de $2.070.408\text{Km}^2$, distribuidos en una zona _____, una zona marítima y un _____ aéreo. Posee _____ con once países entre los que se encuentra _____ y Nicaragua, con los cuales tiene _____ límites.



Valora tus aprendizajes

Colorear la figura que corresponde en cada caso:



SE CUMPLE





ALGUNAS VECES



NO SE CUMPLE

Tengo un espacio adecuado y con buena iluminación para realizar las actividades académicas, en un horario organizado en casa.			
Desarrollo cada punto de las actividades de la guía de forma autónoma y acudo a mis profesoras para aclarar dudas cuando es necesario.			
Tengo en cuenta la fundamentación teórica y mis conocimientos para realizar las actividades de la guía.			

Entrego en los tiempos establecidos el desarrollo de las actividades, siguiendo las indicaciones de las Profesoras.	
Identifico cada superficie que forma el territorio Colombiano .	



¡¡¡¡TE FELICITO POR TU DEDICACIÓN!!!

5. IMPORTANTE TENER EN CUENTA ESTOS CRITERIOS DE EVALUACIÓN:

- ENTREGA OPORTUNA DE LA GUIA
- DESARROLLA BIEN Y COMPLETA LA GUIA
- RESPONSABILIDAD EN LA PRESENTACIÓN DE ACTIVIDADES.
- CONSIGNACION DE LAS ACTIVIDADES MANTENIENDO EL ORDEN, BUENA LETRA, ORTOGRAFIA Y ASEO.
- INTERACCION OPORTUNA ESTUDIANTE – DOCENTE
- ASISTENCIA A CLASE VIRTUAL.

6. BIBLIOGRAFIA

- AMIGOS DE LAS CIENCIAS SOCIALES 5, Editorial Santillana, 2006
HERRAMIENTAS SOCIALES 5, Editorial Santillana S.A., 2003
CIENCIAS SOCIALES 5, Educar Editores, 2003
EPOCAS 5, Editorial Rei andes Ltda, 2001
VIVAMOS COLOMBIA 5, Ciencias sociales Integradas, Editorial Migema, 2000